

FEDERAZIONE ITALIANA SCUOLE MATERNE ()

DL SOSTEGNI BIS.

CONTRIBUTI ANTI COVID LEGGE 23 LUGLIO 2021, N. 106

(HTTPS://WWW.GAZZETTAUFFICIALE.IT/ATTO/SERIE_GENERALE/CARICADETTAGLIOATTO/ORIGINARIO?

ATTO.DATAPUBBLICAZIONEGAZZETTA=2021-07-

24&ATTO.CODICEREDAZIONALE=21A04536&ELENCO30GIORNI=FALSE)

Scuola: scuola materna di cugliate fabiasco [\[Modifica profilo\]](#) ([scheda.php?act=updateanagform](#)). [\[ESCL\]](#) ([login.php?act=logout](#)).

File allegato correttamente

ULTIMO BILANCIO APPROVATO

 **Scuola_VA1A061007_c15_FileBilancio-0.pdf**
([upload/Scuola_VA1A061007_c15_FileBilancio-0.pdf](#))

[Elimina \(/scheda.php?act=delfile&idf=287&idcontr=15\)](#)

Nessun file selezionato

ALLEGA FILE

SCARICA IN FORMATO PDF

([pdf_sostegni.php?idsc=571&idcontr=15](#)).

Dati inseriti | **MODIFICA DATI** ([scheda.php?idcontr=15&act=updateform](#)).

TESTO DI LEGGE	ADEMPIMENTI PER LE SCUOLE DELL'INFANZIA
	ISTITUZIONE AUTONOMA SCOLASTICA PARITARIA:
	- Denominazione: scuola materna di cugliate fabiasco
	- Cod. meccanografico: VA1A061007
	- Indirizzo: via Leonardo Da Vinci 2/b
	- CAP: 21030
	- Comune: Cugliate-Fabiasco (Varese)
	- Natura giuridica dell'Ente: Associativa
<i>a) l'organizzazione interna, con particolare riferimento all'articolazione degli uffici e all'organigramma;</i>	ORGANIZZAZIONE INTERNA:
	- N. Sezioni: 4
	- Responsabile della Scuola: Presidente/Legale rappresentante

FEDERAZIONE ITALIANA SCUOLE MATERNE ()

	- SCUOLA INFANZIA: Docenti n.:	4
	- SCUOLA INFANZIA: Personale non docente n.:	1
	- SCUOLA INFANZIA: Personale ATA n.:	1
	- PRIMA INFANZIA: Educatrici n.:	0
	- PRIMA INFANZIA: Personale ATA n.:	0
	- Ufficio di Segreteria n.:	1
	- Altro:	
b) le informazioni relative ai titolari di incarichi di collaborazione o consulenza, compresi gli estremi dell'atto di conferimento dell'incarico, il curriculum vitae e il compenso erogato;	INCARICHI DI COLLABORAZIONE O CONSULENZA:	
	- Nell'anno scolastico 2020-2021 indicare se vi sono stati incarichi di collaborazione/consulenza con specifico riferimento all'attività scolastica: [Si precisa che trattasi di incarichi "ad personam" non ad enti, associazioni, cooperative o società].	No
	- Indicare il numero totale di contratti:	0
c) il conto annuale del personale e delle relative spese sostenute, con particolare riferimento ai dati relativi alla dotazione organica e al personale effettivamente in servizio e al relativo costo, nonché i tassi di assenza;	COSTO DEL PERSONALE:	
	- il costo complessivo annuale del personale dipendente, relativo all'esercizio 2020 ammonta ad €:	110570
	- il tasso di assenza percentuale di tutto il personale nell'a.s. 2020/2021 è del:	10 %
d) i dati relativi al personale in servizio con contratto di lavoro non a tempo indeterminato;	PERSONALE A TEMPO DETERMINATO:	
	- Docenti n.:	0
	- Personale non docente n.:	0
	- Personale ATA n.:	0
	- Educatori prima infanzia n.:	0
e) i documenti e gli allegati del bilancio preventivo e del conto consuntivo;	DOCUMENTI E ALLEGATI AL BILANCIO:	
		Il bilancio e gli eventuali relativi allegati sono conservati presso la segreteria della scuola
f) le informazioni relative ai beni immobili e agli atti di gestione del patrimonio.	PROPRIETA' BENI IMMOBILIARI:	
	- L'Ente (scuola) è proprietario dell'immobile:	No

FEDERAZIONE ITALIANA SCUOLE MATERNE ()

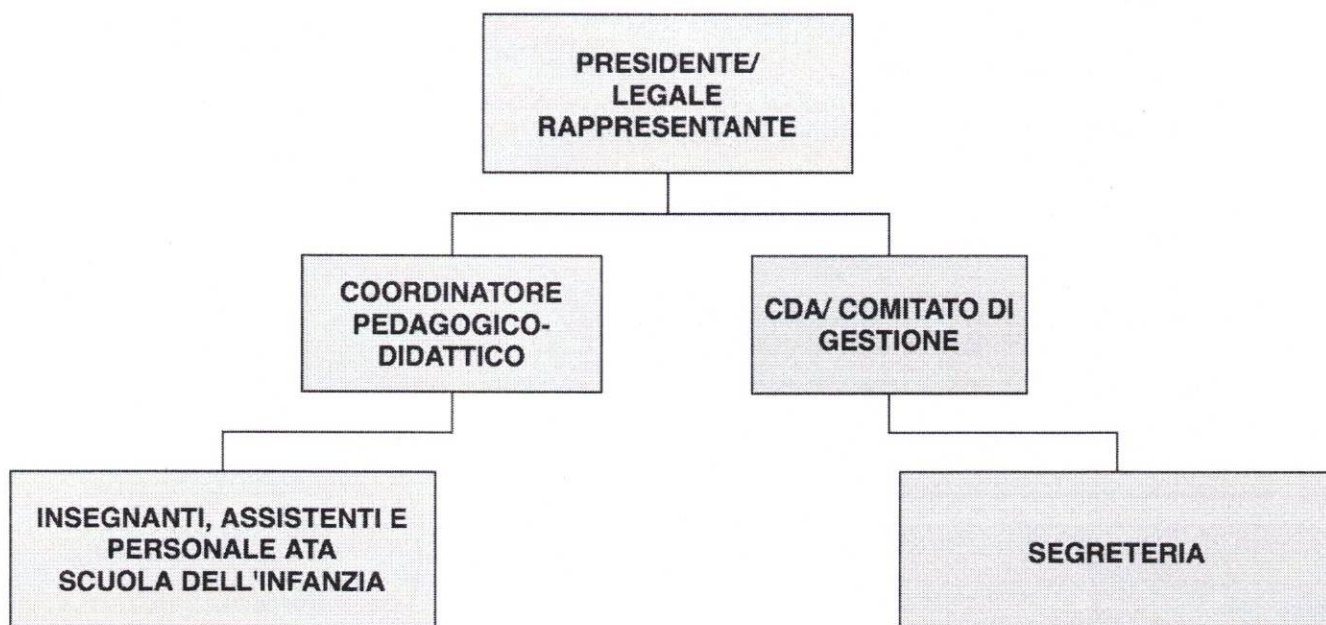

SCARICA IN FORMATO PDF

[\(pdf_sostegni.php?idsc=571&idcontr=15\)](#)

FEDERAZIONE ITALIANA SCUOLE MATERNE

scuola materna di cugliate fabiasco

Cugliate-Fabiasco (Varese)

DL Sostegni bis. Contributi Anti Covid

TESTO DI LEGGE	ADEMPIMENTI PER LE SCUOLE DELL'INFANZIA
	ISTITUZIONE AUTONOMA SCOLASTICA PARITARIA:
- Denominazione:	scuola materna di cugliate fabiasco
- Cod. meccanografico:	VA1A061007
- Indirizzo:	via Leonardo Da Vinci 2/b
- CAP:	21030
- Comune:	Cugliate-Fabiasco (Varese)
- Natura giuridica dell'Ente:	Associativa
	ORGANIZZAZIONE INTERNA:
a) l'organizzazione interna, con particolare riferimento all'articolazione degli uffici e all'organigramma;	
- N. Sezioni:	4
- Responsabile della Scuola:	Presidente/Legale rappresentante
- Organo Gestore:	CdA/Comitato di gestione
- Coordinatore/trice con insegnamento:	Si
- SCUOLA INFANZIA: Docenti n.:	4
- SCUOLA INFANZIA: Personale non docente n.:	1
- SCUOLA INFANZIA: Personale ATA n.:	1
- PRIMA INFANZIA: Educatrici n.:	0
- PRIMA INFANZIA: Personale ATA n.:	0
- Ufficio di Segreteria n.:	1
- Altro:	

DL Sostegni bis. Contributi Anti Covid

<p>b) le informazioni relative ai titolari di incarichi di collaborazione o consulenza, compresi gli estremi dell'atto di conferimento dell'incarico, il curriculum vitae e il compenso erogato;</p>	<p>INCARICHI DI COLLABORAZIONE O CONSULENZA:</p> <p>- Nell'anno scolastico 2020-2021 indicare se vi sono stati incarichi di collaborazione/consulenza con specifico riferimento all'attività scolastica: [Si precisa che trattasi di incarichi "ad personam" non ad enti, associazioni, cooperative o società].</p> <p style="text-align: right;">No</p> <p>- Indicare il numero totale di contratti:</p> <p style="text-align: right;">0</p>
<p>c) il conto annuale del personale e delle relative spese sostenute, con particolare riferimento ai dati relativi alla dotazione organica e al personale effettivamente in servizio e al relativo costo, nonché i tassi di assenza;</p>	<p>COSTO DEL PERSONALE:</p> <p>- il costo complessivo annuale del personale dipendente, relativo all'esercizio 2020 ammonta ad euro: 110570</p> <p>- il tasso di assenza percentuale di tutto il personale nell'a.s. 2020/2021 è del: 10 %</p>
<p>d) i dati relativi al personale in servizio con contratto di lavoro non a tempo indeterminato;</p>	<p>PERSONALE A TEMPO DETERMINATO:</p> <p>- Docenti n.: 0</p> <p>- Personale non docente n.: 0</p> <p>- Personale ATA n.: 0</p> <p>- Educatori prima infanzia n.: 0</p>
<p>e) i documenti e gli allegati del bilancio preventivo e del conto consuntivo;</p>	<p>DOCUMENTI E ALLEGATI AL BILANCIO:</p> <p style="text-align: right;">Il bilancio e gli eventuali relativi allegati sono conservati presso la segreteria della scuola</p>
<p>f) le informazioni relative ai beni immobili e agli atti di gestione del patrimonio.</p>	<p>PROPRIETA' BENI IMMOBILIARI:</p> <p>- L'Ente (scuola) è proprietario dell'immobile: No</p>

DL Sostegni bis. Contributi Anti Covid

ORGANIGRAMMA DELLA SCUOLA DELL'INFANZIA: scuola materna di cugliate fabiasco
N° SEZIONI: 4

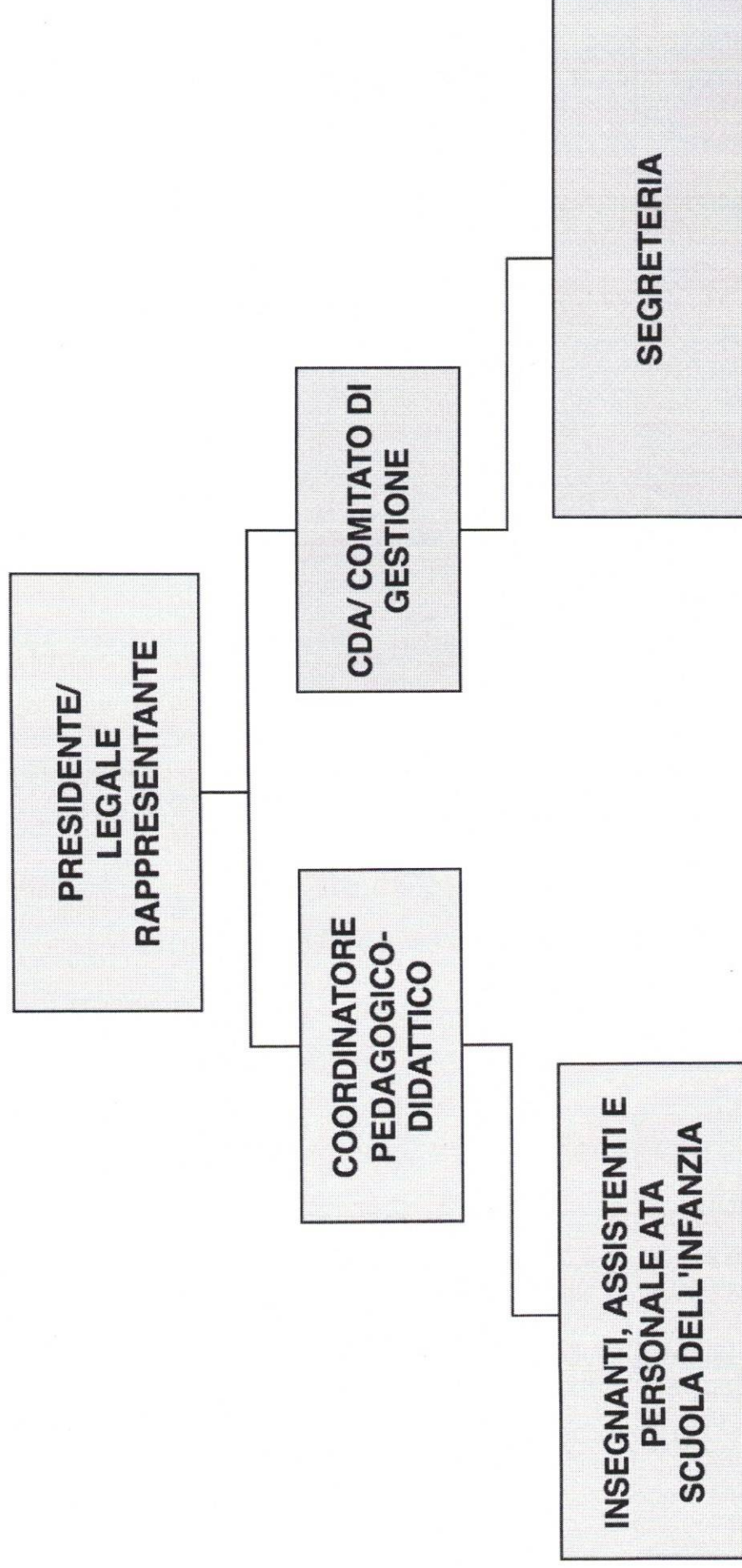

BILANCIO 4 SEZIONI

ESERCIZIO 2020

STATO PATRIMONIALE

ATTIVITA'					PASSIVITA'						
Conto	Part.	Descrizione	Saldo non rettificato	Rettifiche	Saldo finale	Conto	Part.	Descrizione	Saldo non rettificato	Rettifiche	Saldo finale
11		IMMOBILIZZAZIONI IMMATERIALI	488,24		488,24	41		CAPITALE E RISERVE	54.531,61		54.531,61
11.05		SPESE PLURIENNALI	488,24		488,24	41.01		CAPITALE E RISERVE	54.531,61		54.531,61
11.05.05		Spese di manutenzione da ammortizzare	488,24		488,24	41.01.61		Patrimonio Netto	54.531,61		54.531,61
13		IMMOBILIZZAZIONI MATERIALI	126.109,01		126.109,01	43		RISULTATI DELL'ESERCIZIO	7.776,15		7.776,15
13.03		IMPIANTI E MACCHINARI	40.145,97		40.145,97	43.01		RISULTATI PORTATI A NUOVO	7.776,15		7.776,15
13.03.21		Impianti specifici	24.789,91		24.789,91	43.01.04		Utile portato a nuovo	7.776,15		7.776,15
13.03.51		Altri impianti e macchinari	15.356,06		15.356,06	53		FONDO T.F.R.	17.728,64		17.728,64
13.05		ATTREZZATURE INDUSTRIALI E COMI	32.351,06		32.351,06	53.01		FONDO T.F.R.	17.728,64		17.728,64
13.05.01		Attrez. specifica industr.commer.e agric.	11.481,52		11.481,52	53.01.01		Fondo T.F.R.	17.728,64		17.728,64
13.05.51		Attrezzatura varia e minuta	20.869,54		20.869,54	55		FINANZIAMENTI DI TERZI	2.000,00		2.000,00
13.07		ALTRE IMMOBILIZZAZIONI MATERIALI	53.611,98		53.611,98	55.03		MUTUI E FINANZIAMENTI	2.000,00		2.000,00
13.07.01		Mobili e arredi	40.159,15		40.159,15	55.03.25		Soci conto finanziamento infruttifero	2.000,00		2.000,00
13.07.05		Mobili e macchine ordinarie d'ufficio	1.190,16		1.190,16	57		DEBITI COMMERCIALI	14.035,58		14.035,58
13.07.07		Macchine d'ufficio elettroniche	1.037,44		1.037,44	57.01		FATTURE/NOTE CREDITO DA RICEVE	4.996,45		4.996,45
13.07.21		Telefonia mobile	82,50		82,50	57.01.01		Fatture da ricevere da fornitori terzi	4.996,45		4.996,45
13.07.51		Altri beni materiali	11.142,73		11.142,73	57.03		FORNITORI	9.039,13		9.039,13
23		CREDITI COMMERCIALI	4.154,00		4.154,00	57.03.01		Fornitori terzi Italia	9.039,13		9.039,13
23.03		CLIENTI	4.154,00		4.154,00	59		CONTI ERARIALI	5.203,50		5.203,50
23.03.01		Clienti terzi Italia	4.154,00		4.154,00	59.03		ERARIO C/SOSTITUITO D'IMPOSTA	2.424,33		2.424,33
27		CREDITI VARI	614,20		614,20	59.03.01		Erario c/riten.su redd.lav.dipend.e assin	2.159,76		2.159,76
27.05		CREDITI VARI V/TERZI	485,00		485,00	59.03.04		Erario c/rit.redd.lav.aut.agenti,rappr.	264,57		264,57
27.05.03		Depositi cauzionali vari	485,00		485,00	59.07		ERARIO C/IMPOSTE	2.779,17		2.779,17
27.09		CREDITI VERSO ENTI PREVIDENZIALI	129,20		129,20	59.07.01		Erario c/IRRES	1.026,00		1.026,00
27.09.11		INAIL c/anticipi	129,20		129,20	59.07.03		Erario c/IRAP	1.753,17		1.753,17
31		DISPONIBILITA' LIQUIDE	28.851,71		28.851,71	61		ENTI PREVIDENZIALI	7.623,89		7.623,89
31.01		BANCHE C/C E POSTA C/C	26.114,95		26.114,95	61.01		ENTI PREVIDENZIALI	7.623,89		7.623,89
31.01.01		Banca c/corrente	26.114,95		26.114,95	61.01.01		INPS dipendenti	7.623,89		7.623,89
	1	B.POP.SONDRIO CC 5040X32	5.596,43		5.596,43	63		ALTRI DEBITI	10.806,50		10.806,50
	2	B.POP.SONDRIO CC 9030X45	20.516,52		20.516,52	63.07		DEBITI VERSO IL PERSONALE	10.806,50		10.806,50
31.03		CASSA	2.736,76		2.736,76	63.07.01		Personale c/retribuzioni	10.806,50		10.806,50
31.03.03		Cassa contanti	2.736,76		2.736,76	65		F.DI AMMORTAMENTO IMMOBILIZZAZ.	108.891,22		108.891,22
43		RISULTATI DELL'ESERCIZIO	60.809,93		60.809,93	65.01		F.DI AMMORT. IMMOBILIZZAZ. IMMAT	488,24		488,24
43.01		RISULTATI PORTATI A NUOVO	60.809,93		60.809,93	65.01.31		F.do amm.to spese di manutenzione	488,24		488,24
43.01.03		Perdita portata a nuovo	60.809,93		60.809,93	65.05		FONDI AMMORTAMENTO IMPIANTI E	38.610,38		38.610,38
59		CONTI ERARIALI	4.077,51		4.077,51	65.05.09		F.do ammortamento impianti specifici	24.789,91		24.789,91
59.01		ERARIO C/IVA	1.649,50		1.649,50	65.05.51		F.do ammort. altri impianti e macchinari	13.820,47		13.820,47
59.01.09		Erario c/liquidazione Iva	1.649,50		1.649,50	65.07		FONDI AMMORT.ATTREZZ.INDUSTR.I	21.780,79		21.780,79

SEGUE

26785 SCUOLA MATERNA DI CUGLIATE FABIASCO
 VIA L. DA VINCI 2/B
 C.F. 84003810128 P.IVA 01369820129

21030 CUGLIATE-FABIASCO VA

Data di stampa 6/08/2021
 Pagina 2

BILANCIO 4 SEZIONI

ESERCIZIO 2020

STATO PATRIMONIALE

ATTIVITA'					PASSIVITA'						
Conto	Part.	Descrizione	Saldo non rettificato	Rettifiche	Saldo finale	Conto	Part.	Descrizione	Saldo non rettificato	Rettifiche	Saldo finale
59.03		ERARIO C/SOSTITUTO D'IMPOSTA	2.167,60		2.167,60	65.07.01		F.do amm. attrezza spec. industr. e comm	9.544,72		9.544,72
59.03.11		Erario c/vers. imposte da sostituto (730)	4,42		4,42	65.07.03		F.do ammort. attrezzatura varia e minut	12.236,07		12.236,07
59.03.13		Erario c/imposte sostitutive su TFR	367,57		367,57	65.09		FONDI AMMORTAMENTO ALTRI BENI	48.011,81		48.011,81
59.03.19		Recupero somme erogate D.L. 66/2014	436,28		436,28	65.09.01		F.do ammortamento mobili e arredi	34.949,98		34.949,98
59.03.20		Trattamento integrativo D.L. 3/2020	1.359,33		1.359,33	65.09.03		F.do amm. mobili e macch. ordin. d'uff.	799,16		799,16
59.05		ERARIO C/RIT. SUBITE E CREDITI D'IM	260,41		260,41	65.09.05		F.do amm. macchine d'ufficio elettronich	1.037,44		1.037,44
59.05.41		Altre ritenute subite	260,41		260,41	65.09.13		F.do ammortamento telefonia mobile	82,50		82,50
61		ENTI PREVIDENZIALI	4.452,20		4.452,20	65.09.18		F.do ammort. beni inf. euro 516,17	11.142,73		11.142,73
61.01		ENTI PREVIDENZIALI	4.452,20		4.452,20						
61.01.05		INAIL dipendenti/colaboratori	243,36		243,36						
61.01.99		INPDAP dipendenti	4.208,84		4.208,84						
		Totale Attivita'	229.556,80		229.556,80			Totale Passivita'	228.597,09		228.597,09
								Utile del periodo	959,71		959,71
								Totale a pareggio	228.556,80		228.556,80

SEGUE

BILANCIO 4 SEZIONI

ESERCIZIO 2020

CONTO ECONOMICO

COSTI					RICAVI						
Conto	Part.	Descrizione	Saldo non rettificato	Rettifiche	Saldo finale	Conto	Part.	Descrizione	Saldo non rettificato	Rettifiche	Saldo finale
75		ACQUISTI DI BENI	6.062,84		6.062,84	70		RICAVI DELLE VENDITE E DELLE PRES'	131.746,61		131.746,61
75.03		ACQUISTI PER LA PRODUZIONE DI SERV	3.649,91		3.649,91	70.01		VENDITE PRODOTTI FINITI E MERCI	91.135,11		91.135,11
75.03.05		Acq materiali di consumo (att servizi)	3.649,91		3.649,91	70.01.56		Offerte (asilo)	4.441,53		4.441,53
75.07		ACQUISTI DIVERSI	2.412,93		2.412,93	70.01.58		Contributo Regionale	58.573,16		58.573,16
75.07.35		Stampati amministrativi	128,80		128,80	70.01.59		Contributo Comune	19.261,12		19.261,12
75.07.51		Materiale vario di consumo	871,21		871,21	70.01.60		Contributo MIUR	8.859,30		8.859,30
75.07.53		Indumenti da lavoro	24,00		24,00	70.09		RICAVI DA PRESTAZIONI	40.611,50		40.611,50
75.07.57		Acquisto dispositivi di sicurezza	1.388,92		1.388,92	70.09.03		Prestazioni di servizi	40.611,50		40.611,50
76		ACQUISTI DI SERVIZI	61.924,76		61.924,76	73		ALTRI RICAVI E PROVENTI	71.093,69		71.093,69
76.01		SERVIZI PER LA PRODUZIONE	51.232,40		51.232,40	73.01		PROVENTI DIVERSI	71.093,69		71.093,69
76.01.01		Lavorazioni di terzi	64,05		64,05	73.01.52		Rette di frequenza (asilo)	70.130,29		70.130,29
76.01.53		Acq servizi diversi (attiv di servizi)	51.168,35		51.168,35	73.01.53		Altri ricavi e proventi non imponibili	963,40		963,40
76.05		COSTI ACCESSORI PER ACQUISTI	390,40		390,40						
76.05.01		Trasporti su acquisti	390,40		390,40						
76.09		COSTI PER UTENZE	3.699,22		3.699,22						
76.09.02		Spese telefoniche ordinarie	1.095,44		1.095,44						
76.09.04		Spese telefoniche radiomobili	366,30		366,30						
76.09.07		Servizi telematici	41,48		41,48						
76.09.31		Pulizia locali	2.196,00		2.196,00						
76.11		MANUTENZIONI MACCHINARI E ATTREZZ	243,32		243,32						
76.11.03		Manutenzione attrezzature	120,00		120,00						
76.11.05		Spese manutenzione macchine elettroniche	68,32		68,32						
76.11.19		Manutenzione attrezzature di terzi	55,00		55,00						
76.13		MANUTENZIONE FABBRICATI	6.359,42		6.359,42						
76.13.01		Manutenzione fabbricati strumentali	6.242,30		6.242,30						
76.13.15		Canoni di manut. fabbricati strumentali	117,12		117,12						
78		PRESTAZIONI DI LAVORO NON DIPENDE	6.594,46		6.594,46						
78.01		PRESTAZIONI DI LAVORO AUTONOMO	6.594,46		6.594,46						
78.01.01		Consulenze del lavoro	3.660,00		3.660,00						
78.01.02		Consulenze ammin. e fiscali (ordinarie)	2.551,02		2.551,02						
78.01.27		Altri costi prestaz. di terzi non affer.	135,00		135,00						
78.01.31		Contrib. Cassa Previd. lav. aut. non affer.	146,40		146,40						
78.01.32		Contrib. cassa prev. cons. ammin. fisc. (ordin)	102,04		102,04						
79		SPESE AMMIN., COMM. E DI RAPPRESEN	1.211,04		1.211,04						
79.01		SPESE COMMERCIALI E DI VIAGGIO	42,70		42,70						
79.01.07		Materiale pubblicitario deducibile	42,70		42,70						

BILANCIO 4 SEZIONI

ESERCIZIO 2020

CONTO ECONOMICO

COSTI					RICAVI						
Conto	Part.	Descrizione	Saldo non rettificato	Rettifiche	Saldo finale	Conto	Part.	Descrizione	Saldo non rettificato	Rettifiche	Saldo finale
79.05		SPESE AMMINISTRATIVE E GENERALI	1.168,34		1.168,34						
79.05.07		Servizi contabili di terzi	491,00		491,00						
79.05.11		Altre spese amministrative	2,00		2,00						
79.05.21		Premi di assicuraz. non obblig. deducibili	592,00		592,00						
79.05.51		Spese generali varie	83,34		83,34						
80		COSTI PER GODIMENTO BENI DI TERZI	661,29		661,29						
80.05		LOCAZIONI E CANONI IMPIANTI E ATTRE	2,49		2,49						
80.05.21		Canoni noleggio telefonia fissa	2,49		2,49						
80.07		CANONI E LICENZE SOFTWARE	658,80		658,80						
80.07.01		Canoni	658,80		658,80						
81		COSTI PERSONALE DIPENDENTE	110.570,04		110.570,04						
81.01		COSTI PERSONALE DIPENDENTE	108.805,64		108.805,64						
81.01.01		Retribuzioni lordi dipendenti ordinari	80.399,25		80.399,25						
81.01.17		Contributi INPS dipendenti ordinari	14.612,60		14.612,60						
81.01.21		Contributi INPDAP dei dipendenti ordinar	3.742,40		3.742,40						
81.01.34		Quote TFR dipend.ordinari (in azienda)	5.909,47		5.909,47						
81.01.36		Quote TFR dipend.ordin.(previd.complem.)	3.821,25		3.821,25						
81.01.49		Premi INAIL	320,67		320,67						
81.03		COSTI DIVERSI PERSONALE DIPENDENTI	1.764,40		1.764,40						
81.03.31		Ricarica, formazione e addestramento	1.749,40		1.749,40						
81.03.55		Visite mediche periodiche ai dipendenti	15,00		15,00						
83		ONERI DIVERSI DI GESTIONE	11.471,01		11.471,01						
83.07		ALTRI COSTI DI ESERCIZIO	3.464,34		3.464,34						
83.07.05		Spese, perdite e sopravv. passive in ded.	2.031,46		2.031,46						
83.07.07		Sanzioni, penalità e multe	157,44		157,44						
83.07.11		Contributi associativi	914,00		914,00						
83.07.13		Cancelleria varia	356,97		356,97						
83.07.25		Arrofondamenti passivi diversi	4,47		4,47						
83.11		COMP.NEG.DA EVENTI STRAORD./ES.PR	8.006,67		8.006,67						
83.11.13		Sopravv.pas.ded.oneri div.gest.ev.str.	8.006,67		8.006,67						
86		ONERI FINANZIARI	1.680,15		1.680,15						
86.01		ONERI FINANZIARI VERSO BANCHE	1.676,16		1.676,16						
86.01.01		Interessi passivi bancari	702,20		702,20						
86.01.05		Commissioni e spese bancarie	973,96		973,96						
86.03		ONERI FINANZIARI DIVERSI	3,99		3,99						
86.03.13		Interessi passivi versam.lva trimestrali	3,96		3,96						

BILANCIO 4 SEZIONI

ESERCIZIO 2020

CONTO ECONOMICO

COSTI					RICAVI						
Conto	Part.	Descrizione	Saldo non rettificato	Rettifiche	Saldo finale	Conto	Part.	Descrizione	Saldo non rettificato	Rettifiche	Saldo finale
86.03.45		Interessi passivi di mora	0,03		0,03						
93		IMPOSTE DELL'ESERCIZIO	1.705,00		1.705,00						
93.01		IMPOSTE DELL'ESERCIZIO	1.705,00		1.705,00						
93.01.01		IRES corrente	1.026,00		1.026,00						
93.01.03		IRAP corrente	679,00		679,00						
		Totale Costi	201.680,59		201.680,59			Totale Ricavi	202.840,30		202.840,30
		Utile del periodo	959,71		959,71						
		Totale a pareggio	202.840,30		202.840,30						